Dott. Geom. Gianluca Fociani
Via Cassia, 171 – 01019 Cura di Vetralla (VT)
✆ 0761 483183 studiofociani@yahoo.it
PEC: gianluca.fociani@geopec.it

Immagine 13
Vista piano terra da riportare a magazzino

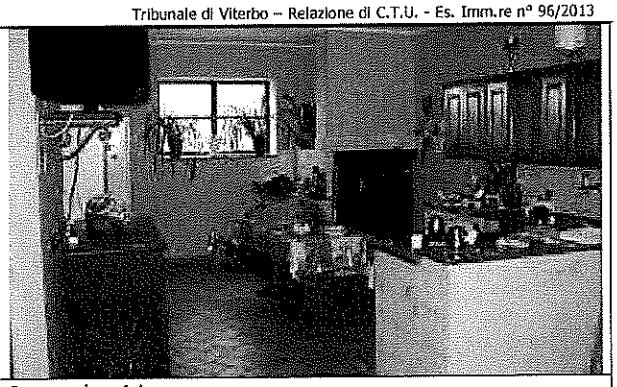

Immagine 14
Vista piano terra da riportare a magazzino

RILIEVO FOTOGRAFICO MAGAZZINO

Comune di Lubriano (VT) - Località S. Stefano, snc

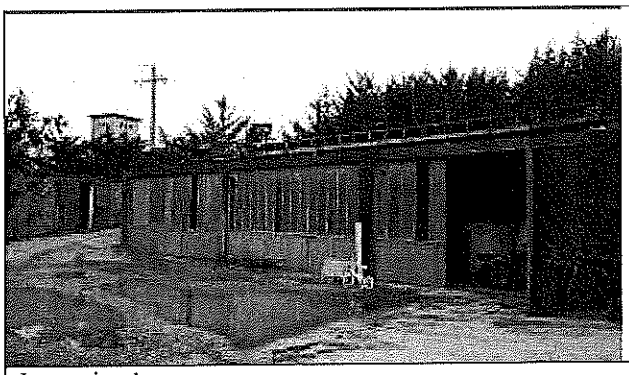

Immagine 1
Vista esterna magazzino

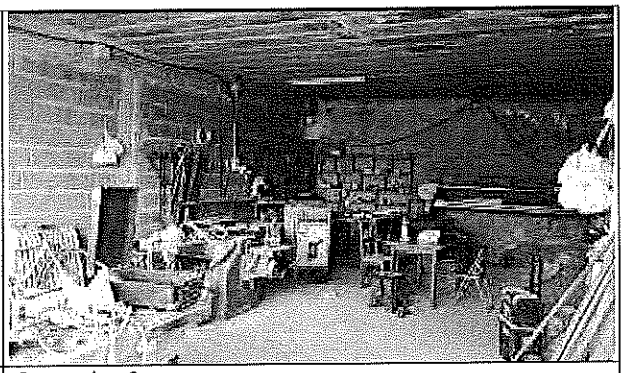

Immagine 2
Vista interna

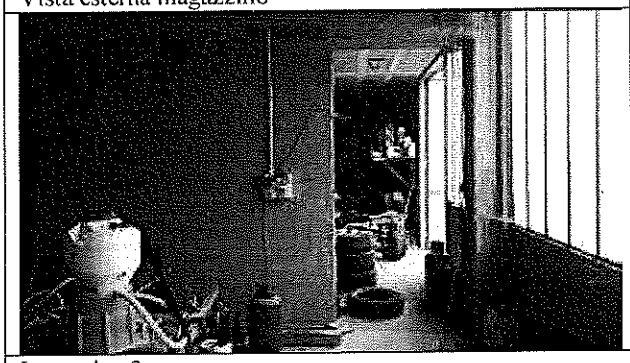

Immagine 3
Vista interna

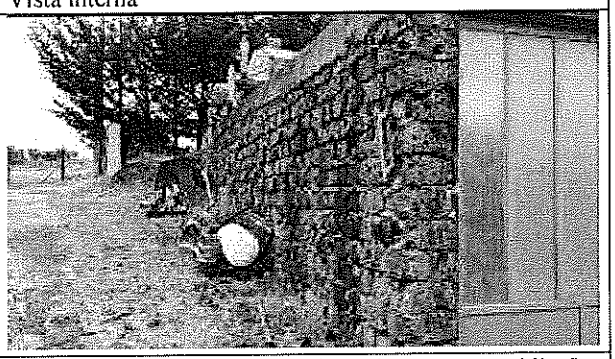

Immagine 4 - Vista esterna sul lato ingresso carrabile. La strada ricade in parte su particella non pignorata e non fruibile per l'accesso al locale.

Immagine 5
Vista esterna magazzino

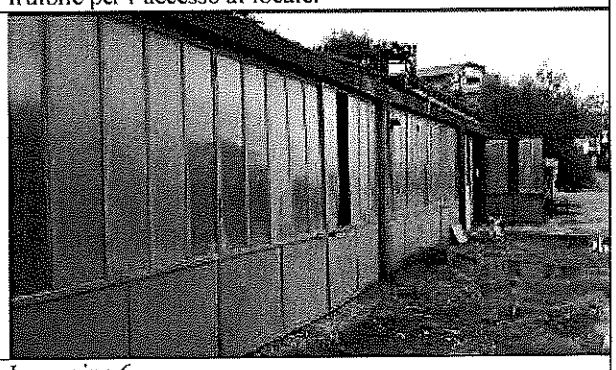

Immagine 6
Vista esterna magazzino

Firmato Da: FOCIANI GIANLUCA Emesso Da: ARUBAPEC S.P.A. NG CA 3 Serial#: 7dbf045a97396690c0c0876860c5215a

Dott. Geom. Gianluca Fociani
Via Cassia, 171 – 01019 Cura di Vetralla (VT)
✆ 0761 483183 studiofociani@yahoo.it
PEC: gianluca.fociani@geopec.it

RILIEVO FOTOGRAFICO ALTRI FABBRICATI

Comune di Lubriano (VT) - Località S. Stefano, snc

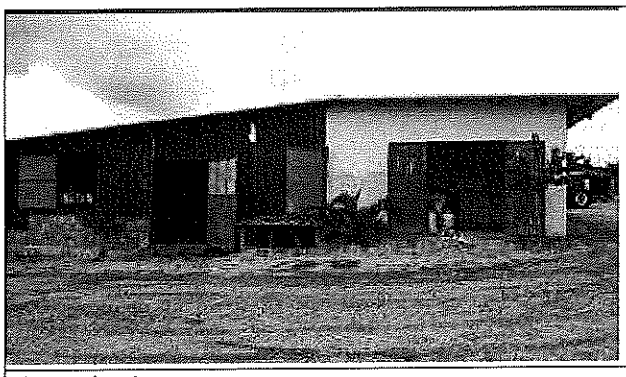

Immagine 1
Vista esterna rimessa animali (pignorato in parte)

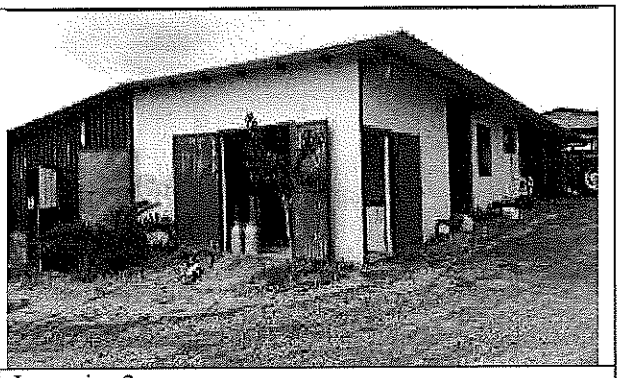

Immagine 2
Vista esterna rimessa animali (pignorato in parte)

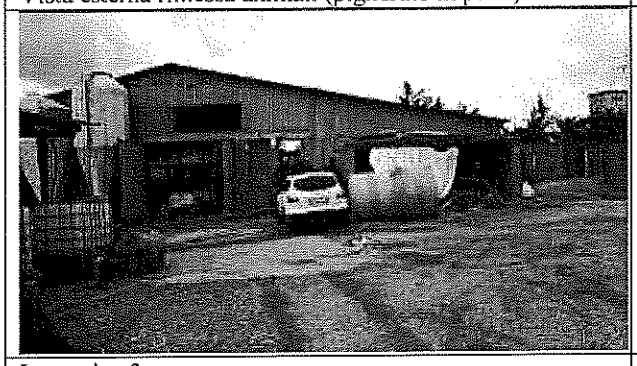

Immagine 3
Vista esterna rimessa animali

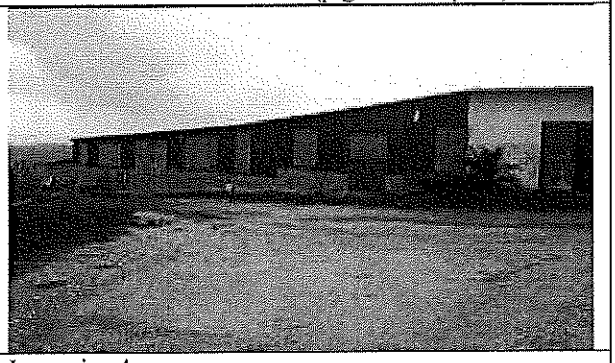

Immagine 4
VVista esterna rimessa animali (pignorato in parte)

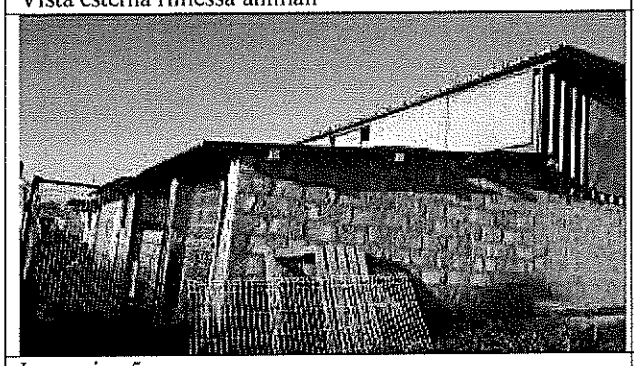

Immagine 5
Vista presenza manufatti contenenti amianto

Immagine 6
Vista panoramica

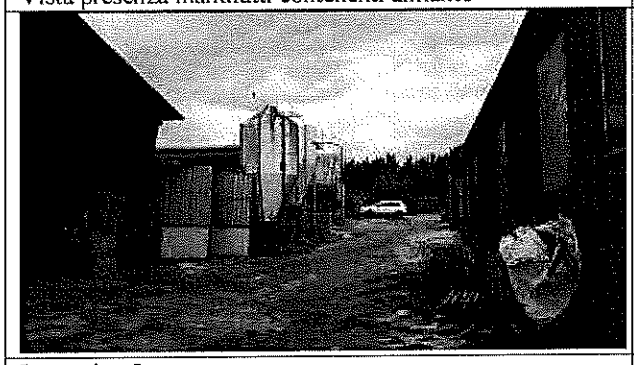

Immagine 5
Vista panoramica

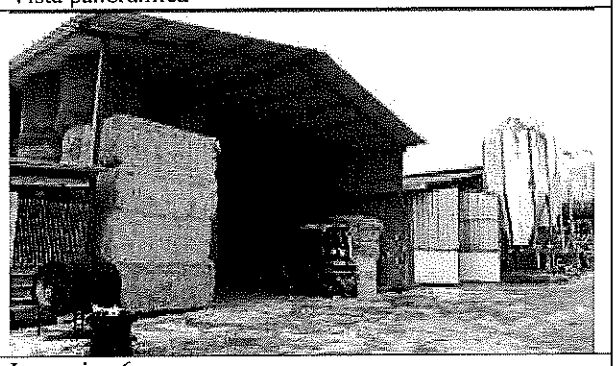

Immagine 6
Vista fienile

Firmato Da: FOCIANI GIANLUCA Emesso Da: ARUBAPEC S.P.A. NG CA 3 Serial#: 7dbf045a973966690d0c0876860c5215a

Dott. Geom. Gianluca Fociani
Via Cassia, 171 – 01019 Cura di Vetralla (VT)
✆ 0761 483183 studiofociani@yahoo.it
PEC: gianluca.fociani@geopec.it

RILIEVO FOTOGRAFICO CAVA

Comune di Lubriano (VT) - Località S. Stefano, snc

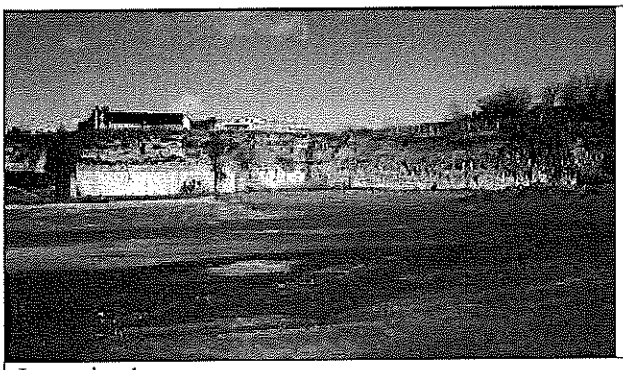

Immagine 1
Vista cava con sullo sfondo i fabbricati abusivi

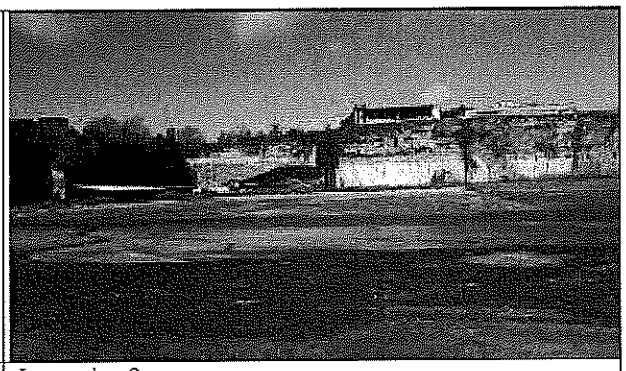

Immagine 2
Vista cava con sullo sfondo i fabbricati abusivi

Immagine 3
Vista della strada di accesso alla cava.

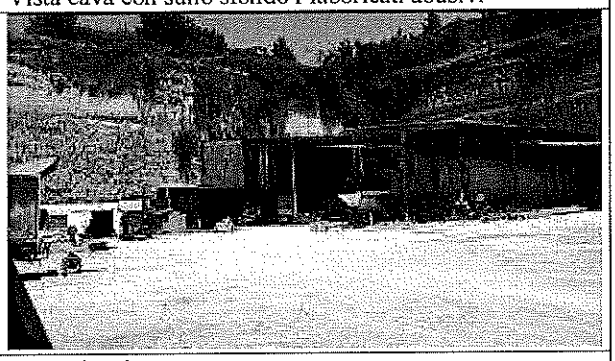

Immagine 4
Vista tettoia abusiva

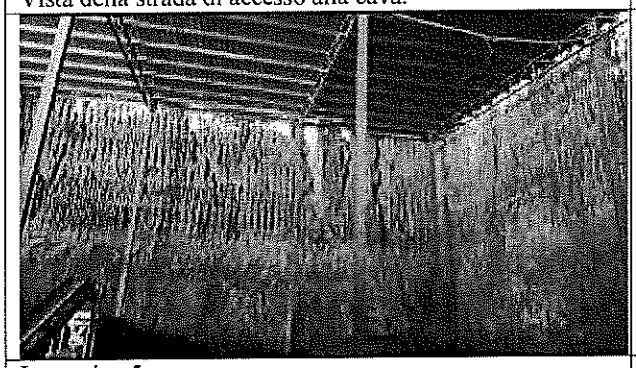

Immagine 5
Vista interno tettoia abusiva

Immagine 6
Vista area di cava e materiale presente

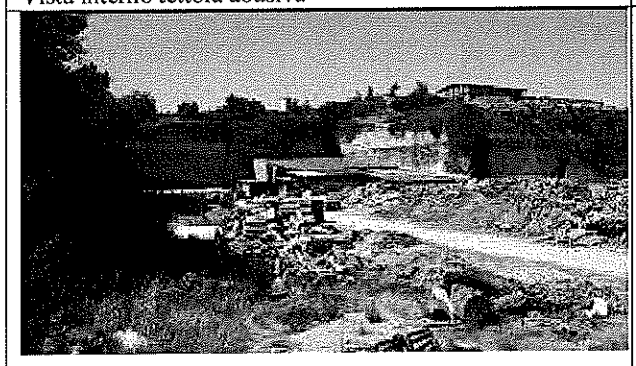

Immagine 7
Vista cava con sullo sfondo i fabbricati abusivi

Immagine 8
Vista fabbricato in legno su p.lla 63

Firmato Da: FOCIANI GIANLUCA Emesso Da: ARUBAPEC S.P.A. NG CA 3 Serial#: 7db1045a97396690d0c0876860c5215a

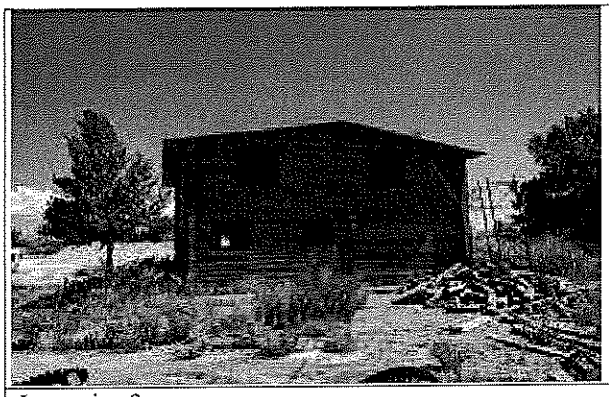

Immagine 9
Vista fabbricato in legno su p.lla 63

Immagine 10
Vista interna fabbricato in legno su p.lla 63

Immagine 11
Vista area di cava e materiale presente

Immagine 12
Vista altri manufatti

Immagine 13
Vista cancello su p.lla 63

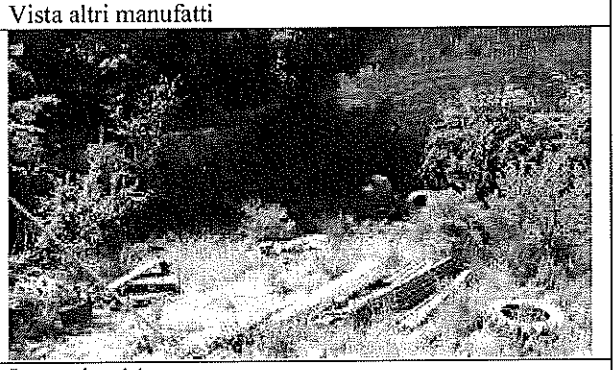

Immagine 14
Vista area di cava e materiale presente

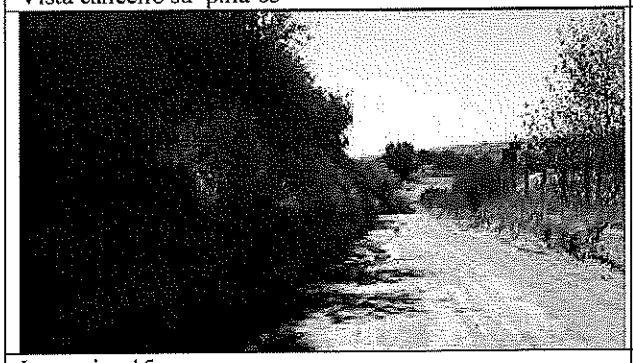

Immagine 15
Strada di accesso alla cava – in parte su F. 16 p.lla 57

Firmato Da: FOCIANI GIANLUCA Emesso Da: ARUBAPEC S.P.A. NG CA 3 Serial#: 7dbf045a97396690d0c0876860c5215a

Dott. Geom. Gianluca Fociani
Via Cassia, 171 – 01019 Cura di Vetralla (VT)
✆ 0761 483183 studiofociani@yahoo.it
PEC: gianluca.fociani@geopec.it

RILIEVO FOTOGRAFICO TERRENI

Comune di Lubriano (VT) - Località S. Stefano, snc

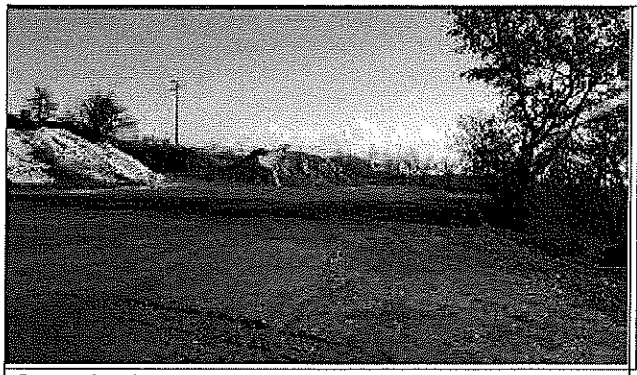	
Immagine 1 Vista terreno	Immagine 2 Vista terreno
Immagine 3 Vista terreno	Immagine 4 Vista terreno
Immagine 5 Vista terreno adiacente l'abitazioine p.lla 100 su cui è presenbte uno sbancamento da ripristinare	Immagine 4 Vista terreno

Il C.T.U.
Dott. Geom. Gianluca Fociani

Firmato Da: FOCIANI GIANLUCA Emesso Da: ARUBAPEC S.P.A. NG CA 3 Serial#: 7dbf045a9739669 0d0c0876860c5215a